DÜNYA MASALLARI

HAFTALIK RESİMLİ ÇOCUK MECMUASI SAYI :3 FİATI : 100 KURUŞ

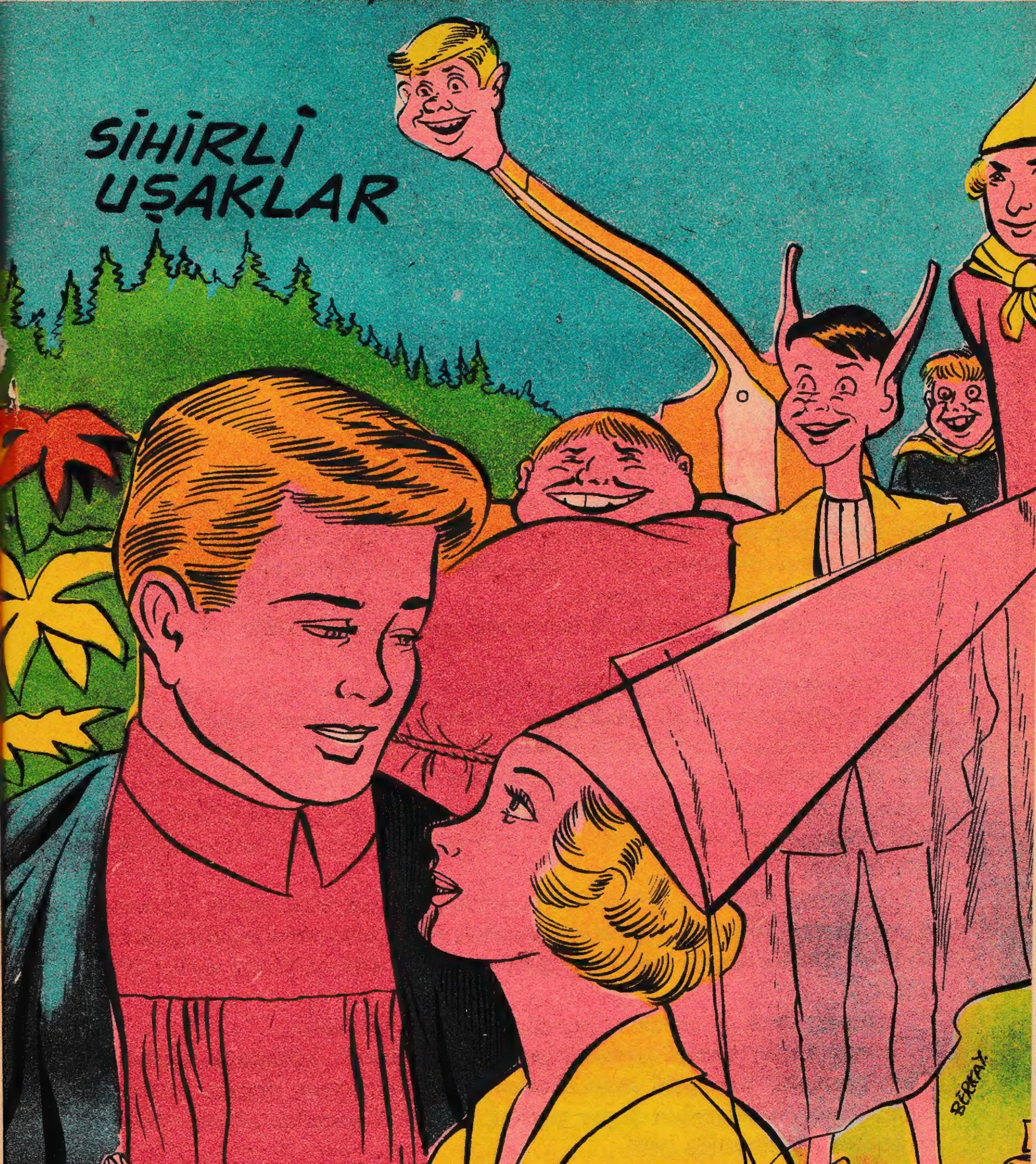

LÂFONTEN DEN BİR MASAL

SÜTÇÜ KIZ İLE SÜT GÜĞÜMÜ

Pierrette adında genç bir köylü kadın, güğümüne süt doldurduktan sonra onu satmak için şehrin yolunu tuttu. Güğümünü sağlam bir şekilde başına oturtmuş, hızlı yürüyebilmek için topuksuz ayakkabı ve kısa, geniş bir eteklik giymişti.

Pierrette geniş adımlarla ilerlerken aklından bin türlü hesap geçiyordu.

Götürdüğü sütü iyi paraya satacak, o parayla en azdan yüz tane yumurta alacaktı. Onları kuluçkanın altına koyduktan sonra çıkan civcivleri evinin etrafında kolaylıkla besleyebilirdi. Ama bakalım kurnaz tilki onlara rahat verecek miydi? Eh, hiç olmazsa civcivlerin yarısını satsa yerine bir domuz alabilirdi ya. Onu biraz kepekle besliyebilirdi. Palazlandığı zaman onu satar ve yerine bir inekle bir buzağı alabilirdi.

Buzağıyı sürünün ortasında hoplayarak, zıplayarak görür gibi oldu ve ansızın kendi de coşuverdi. Başladı yolun ortasında zıplayıp dans etmeğe. Tabii o arada başındaki güğüm yere düştü ve bütün sütler döküldü.

Buzağı, inek ve civcivler bir anda hayal oluverdiler.

Genç kadın, canım servetini yerlerde görünce ağlamağa başladı. Yaşlı gözlerle, dere gibi akan sütlere baktıktan sonra evinin yolunu tuttu. Acaba kocasından dayak yiyecek miydi? Korkudan titreye titreye ondan af dilemeğe gitti.

Bu şaka da burada bitti.

Sihirli Uşaklar

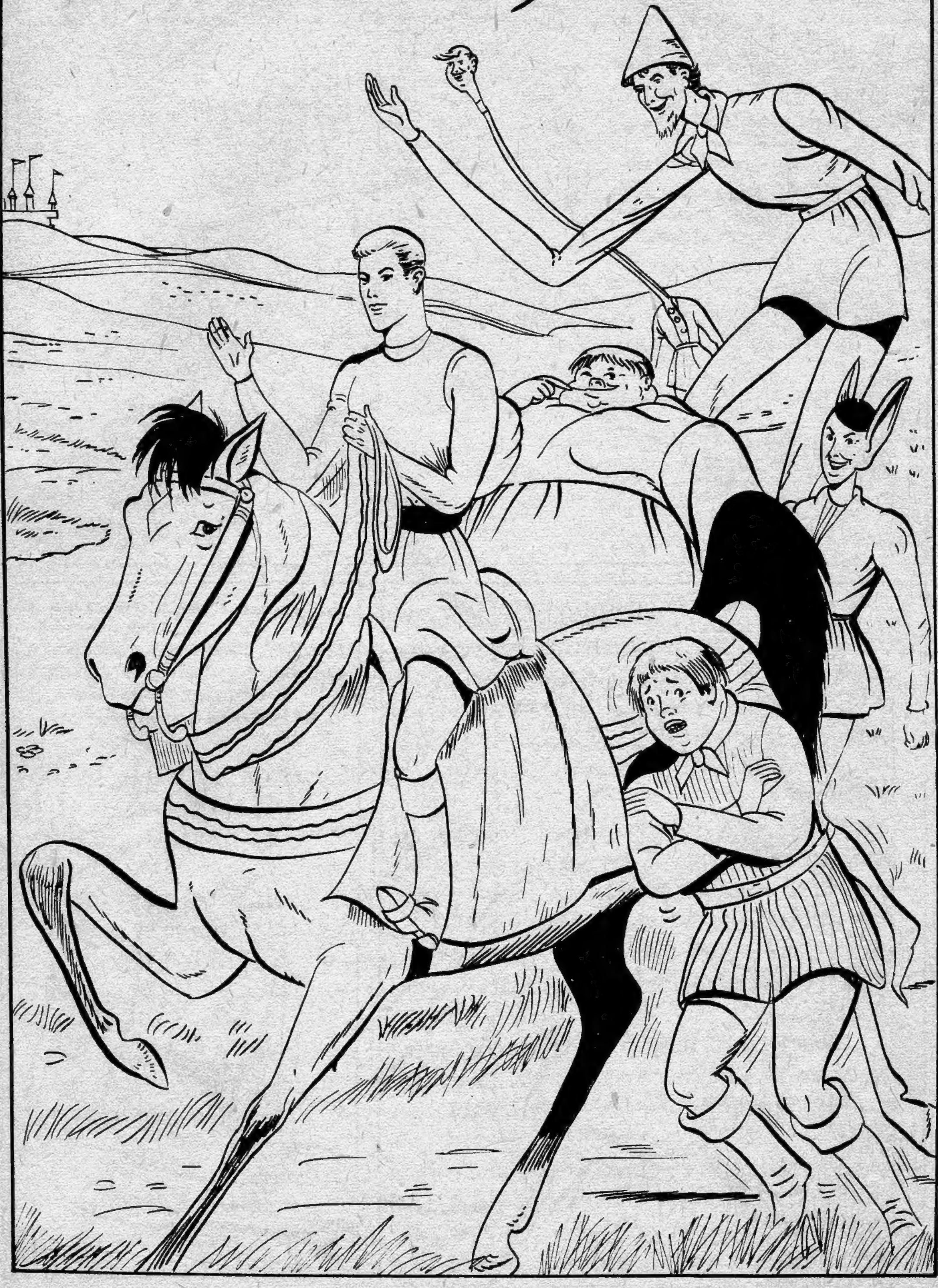

EVVEL ZAMAN İÇİNDE POLİN ADLI ÇOK GÜZEL BİR PRENSES VARDI... ÜNÜNÜ İŞİTEN BÜTÜN DELİKANLILAR HER TARAFTAN ONU GÖRMEĞE GELİRLERDİ...
NE KADAR GÜZEL...
BİR MELEK GİBİ GÜLÜMSÜYOR...
SAÇLARI ALTIN GİBİ PARLIYOR...
ELBETTE GENÇLERDEN HER BİRİ ONUNLA EVLENMEK İSTİYORDU...
ANNEMİN İÇİNİZDEN KİMİ SEÇTİĞİNİ BİLMİYORUM...
SANA KİM GERÇEKTEN LÂYIK OLDUĞUNU GÖSTERİRSE ONU SEÇECEĞİM.. O BİR ÇOK DENEMELERDEN GEÇMELİ...

RUDOLF ADLI BİR PRENS-DE POLİNİN GÜZELLİĞİNİ İŞİTMİŞTİ...
TAM BANA EŞ OLACAK BİR KIZ BU...
RUDOLF DERHAL YOLA ÇIKTI...
HOŞÇA KAL BABA..!
DÜNYANIN EN GÜ-ZEL PRENSESİNİ ALIP GELECEĞİM...
PRENS FAZLA YOL ALMAMIŞTI Kİ...
ÖNÜME ÇIKAN ŞU TEPENİN ÇEV-RESİNİ DOLAŞMAM GEREKİYOR...
FAKAT DAHA YAKINA GELİNCE...
FAKAT BU BİR İNSAN...

NİÇİN BÖYLE YERDE YATIYOR - SUN ?
AÇLIKTAN BİTKİNİM... YÜRÜYEMİYORUM...
HİÇTE AÇLIK ÇEKER GİBİ GÖRÜNMÜ - YORSUNUZ...
SİZ BENİ İYİ BİR YEMEK YEDİKTEN SONRA GÖRME - LİSİNİZ... ALTI GÜN DÜR BİR ŞEY YEMEDİM...
ISTERSENİZ BENİMLE GELİN. SİZE YAKINDAKİ KASABADA BİR ŞEYLER SATIN ALIRIM... BELKİ DAHA SONRA İŞİME YARAR - SINIZ...
TEŞEKKÜR EDERİM... BİR GÜN İŞİ - NİZE YARA - YACAĞIMI UMARIM...

RUDOLF, ÇOK ŞİŞMAN ADAMLA BİRLİKTE YOLA KOYULDU...
FAZLA GİTMEMİŞLERDİ Kİ...
BU DA NE ?
SSSSHH!.. BİR ŞEY DİNLİYORUM...
NE DİNLİYOR-SUNUZ?
HERŞEYİ... KU-LAKLARIM BİR OTUN KIMILDAYI-ŞINI BİLE DUYA-BİLİR...
NE İYİ... ŞİMDİ PREN-SES POLİNİN NE SÖY-LEDİĞİNİ İŞİTEBİLİR-MİSİNİZ?..
ONDAN KOLAY NE VAR?

EVET... EVET... ÇOK İLGİ ÇEKİCİ..
NE DUYUYORSUN ?
BİR GENÇ, PRENSESE AŞK ŞARKISI SÖYLÜYOR...
KORKUNÇ!
O ŞARKISINI BİTİRİNCE PRENSESTE KORKUNÇ DEDİ...
ÇOK İYİ... HENÜZ BENİM İÇİN ŞANS VAR DEMEKTİR...
6

İSTERSEN BENİMLE GEL!.. BELKİ SONRA İŞİME YARARSIN...
MEMNUNLUKLA... BİRGÜN SİZE FAYDALI OLACAĞIMA EMİNİM...
PRENSLE SİHİRLİ UŞAKLARI YOLLARINA DEVAM EDERKEN..
BUNLAR NE İRİ AYAKLAR... BİR DEVE AİT OLMALI...
BACAKLARI TAKİP EDİNCE...
HEY!.. ORADAKİ UYANINIZ!..
7

SİZ BİR DEVMİSİNİZ?
HAYIR... BEN SADECE ÇOK UZUN BOYLU BİR İNSANIM...
BANA BİR DEV GİBİ GÖ-RÜNÜ-YORSU-NUZ...
OLABİLİR, SİZ DE BANA BİR CÜCE GİBİ GÖRÜNÜ-YORSUNUZ...
HER ŞEY GÖRÜNDÜ-GÜ GİBİDİR...
8

BU UZUN BACAKLAR GENİŞ MESAFELERİ ÇARÇABUK YÜRÜMEK İÇİN ÇOK FAYDALI OLMALI...
EVET... ÖYLEDİR..
İSTERSENİZ BENİMLE GELİN... BELKİ DAHA SONRA İŞİME YARARSIN...
BİR GÜN SİZE FAYDALI OLABİLİRİM...
RUDOLF İLE SİHİRLİ UŞAKLARI YOLA KOYULDULAR...
İLERDE NE VAR ÖYLE?
BİRİ YOL ÜZERİNDE YATIYOR..
9

DAHA YAKINA VARINCA BİR ADAMIN YERDE TİTREMEKTE OLDUĞUNU GÖRDÜLER...
ÜŞÜYORUM.. ÇOK ÜŞÜYORUM...
NASIL ÜŞÜYEBİLİRSİNİZ ? HAVA O KADAR SICAK Kİ...
NE KADAR SICAK OLURSA BEN O KADAR ÜŞÜRÜM...
SİZ BAŞKA İNSANLARA BENZEMİYORSUNUZ...
BENZEMEM.. BUZ BENİ YAKAR... ATEŞ İSE DONDURUR..
İSTERSENİZ BENİMLE GELİN BELKİ DAHA SONRA İŞİME YARAYABİLİRSİN...
BİR GÜN SİZE FAYDALI OLABİLİRİM...
10

BÖYLECE YOLLARINA DEVAM EDERLERKEN...
BAKINIZ!.. ŞU BİR ZÜRAFA OLMALI...
HAYIR... O ÇOK UZUN BOYLU BİR ADAM...
ÖYLE NEREYE BAKIYORSUNUZ ?
ÇOK UZUN BOYLU OLDUĞUM GİBİ, ÇOK KESKİN GÖZLÜYÜM DE.. BİN MİL ÖTEDE UÇAN SİNEĞİ GÖREBİLİRİM..
ÇOK İYİ... ŞİMDİ PRENSES POLİNİN NE YAPTIĞINI GÖREBİLİR MİSİNİZ?..
ONDAN KOLAY NE VAR..

O SARAYA DOĞRU BAKTI...
AH!. AMAN...
NE VAR ? NE GÖRÜ - YORSUNUZ ?.
BİRİ PREN - SESİ ÖPÜ - YOR...
BÜTÜN ÜMİT - LERİM KIRIL - DI...
HAYIR!.. ÖPEN SADECE ANNESİ...
GÜZEL İS - TERSENİZ BENİMLE GELİNİZ... BELKİ İŞİME YARARSINIZ..
BİR GÜN SİZE YAR - DIM EDE - CEĞİME EMİNİM...
12

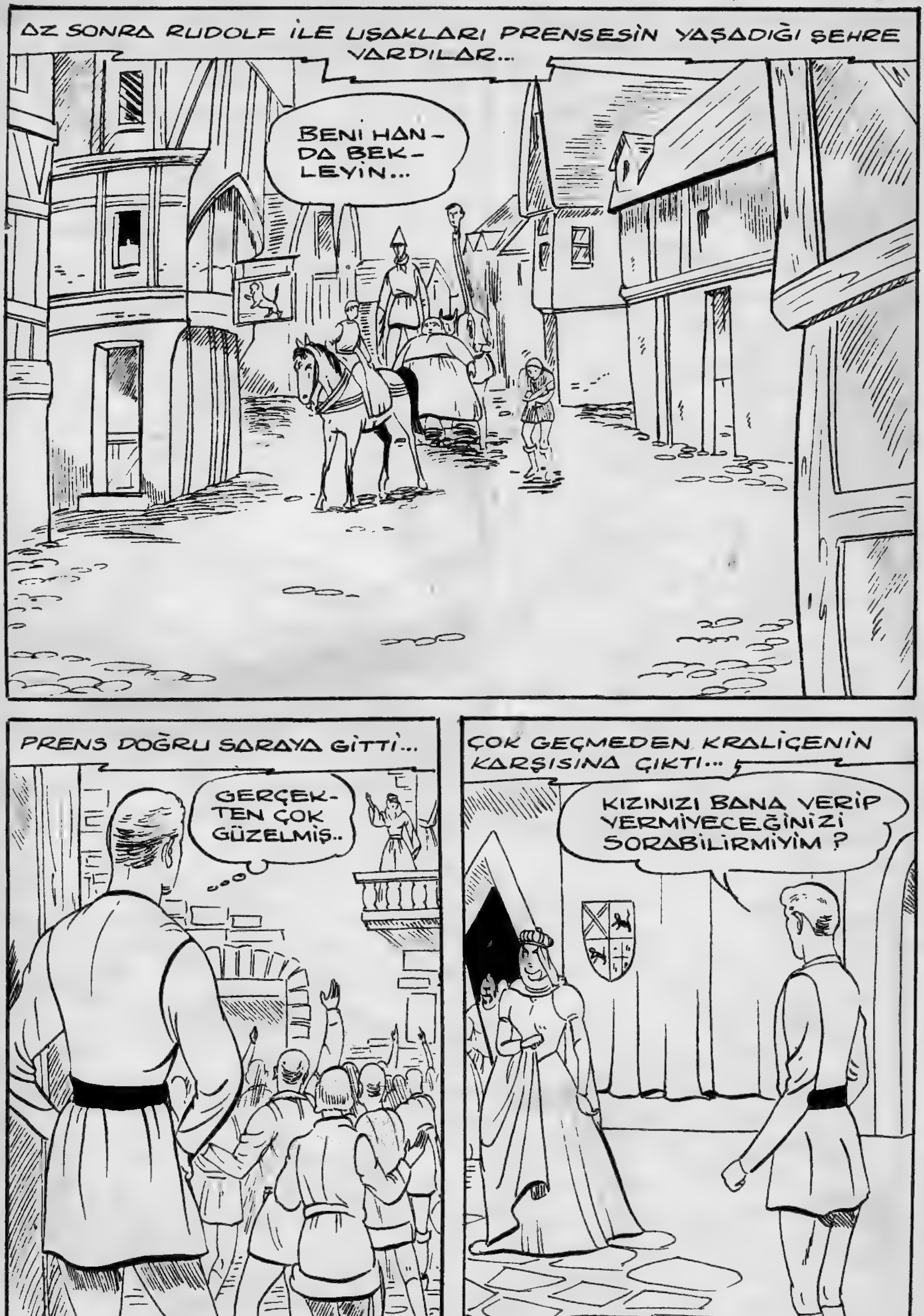
AZ SONRA RUDOLF İLE UŞAKLARI PRENSESİN YAŞADIĞI ŞEHRE VARDILAR...
BENİ HANDA BEKLEYİN...
PRENS DOĞRU SARAYA GİTTİ...
GERÇEKTEN ÇOK GÜZELMİŞ..
ÇOK GEÇMEDEN KRALİÇENİN KARŞISINA ÇIKTI...
KIZINIZI BANA VERİP VERMİYECEĞİNİZİ SORABİLİRMİYİM ?
13

ONA LÂYIK OLDUĞUNUZU GÖSTERMENİZ İÇİN SİZE BİR ŞANS TANIYORUM...
ŞU ÜÇ GÖREVİ BAŞA-RABİLİRSENİZ PREN-SES SİZİN OLACAKTIR..
BİRİNCİ GÖREV NEDİR ?
YÜZÜĞÜM DENİZE DÜŞTÜ ONU BULUP BANA GETİRİN...
KOLAY DEĞİL... FAKAT YAPMAM GEREKLİ..
14

PRENS UŞAKLARI ALDI VE DE-
NİZ KIYISINA GİTTİ...
YÜZÜĞÜ GÖRÜ-
YORUM...DİPTE
DURUYOR...
KOLLARIM ONA UZANACAK
KADAR UZUNDUR... FAKAT
NERDE OLDUĞUNU GÖRE-
MİYORUM...
BU İŞİ BANA BIRAKIN...
O SUYU İÇMEGE
BAŞLADI...
15

ÇOK GEÇMEDEN DENİZİN BÜTÜN SUYUNU BİTİRDİ...
O ZAMAN UZUN ADAMIN KOLLARI YÜZÜĞE ULAŞTI...
İŞTE... ALINIZ.!
YÜZÜK...
KRALİÇENİN ÖBÜR GÖREVLERİDE BUNUN KADAR KOLAY OLACAĞINI UMARIM..

PRENS YÜZÜĞÜ GETİRİNCE KRALİÇE ŞAŞIRDI...
BU SEFER Kİ GÖREV O KADAR KOLAY OLMAYA - CAK...
ŞURADAKI ÜÇ YÜZ ÖKÜZÜN HEPSİNİ YEMELİSİNİZ...
BU İYİ BİR ZİYAFET OLUR...
EVET, SUSUYACAĞINIZ İÇİN ÜÇYÜZ VARİL SÜTÜDE İÇME_ NİZ GEREKİYOR...
ZİYAFETE KİM- SEYİ ÇAĞIRA - BİLİRMİYİM?..
YALNIZ BİR KİŞİ..
17

RUDOLF HANA KOŞTU...
SİZE BİR İŞ DAHA DÜŞTÜ..
SARAYIN ARKASINDA ŞİŞKO ADAM ÖKÜZLERİ YEDİ SÜTLERİ İÇTİ...
EH... İŞTE BENİM İÇİN İYİ BİR KAHVALTI OLDU...
KRALİÇE ÖNCEKİNDEN ÇOK ŞAŞIRDI..
İKİNCİ GÖREV DE BAŞARILDI..
GÜÇ İNANIYORUM... FAKAT SİZİN İÇİN EN ZORLU GÖREV ASIL BUNDAN SONRA...
18

KIZIMI BU GECE HANINIZA GETİRİYORUM... ONU İYİ BEKLEMELİSİNİZ...
BEN GECE GELDİĞİMDE ORADA OLMAZSA ONUNLA EVLENEMEZSİN...
HİÇ KORKMAYIN... ONU İYİ BEKLİYECEĞİM..
BÖYLECE AKŞAM KRALİÇE KIZINI HANA BIRAKIP GİTTİ...
19

KRALİÇE BİR OYUN TA-SARLAMIŞTIR... DİKKATLİ OLMALIYIZ..
BEN KAPIYA SIRTIMI VER-DİM KİMSE GİREMEZ...
BİRKAÇ SAAT HER ŞEY İYİ GİTTİ...
NE GÜZEL KIZ...
NE YAKI-ŞIKLI DELİ-KANLI...
FAKAT GECE YARISINA DOĞRU KRA-LİÇE ONLARA BÜYÜLÜ BİRKAÇ SÖZ FISILDADI HEMEN HEPSİ UYUDU...

SONRA PRENSLE UŞAKLARI UYA-NINCA..
PRENSESİ BURADAN KAÇIRMIŞLAR..
MAHVOLDUM...
BU KADAR ÇABUK ÜMİTSİZLENMEYİN ONUN NEREDE OL-DUĞUNU BULURUM..
ÜÇ YÜZ MİL ÖTEDE BİR MAĞARADA AĞLADIĞINI DUYUYORUM...
SADECE ÜÇYÜZ MİLMİ? ORAYA ON DAKİKADA VARABİLİRİM..
BÖYLECE KESKİN GÖZLÜ İLE UZUN BACAKLI PRENSESİ ARAMAĞA ÇIKTILAR...
21

ON DAKİKA SONRA...
İŞTE ŞU MAĞARADA..
UZUN ADAM KOLU-NU İÇERİ DALDIRDI...
KURTULDUM..
HEMEN GERİ DÖNDÜLER...

O SIRADA KRALİÇE ODASINDA OTURUYOR VE KIZININ ÇOK UZAKTA OL-DUGUNU SANIYORDU...
PRENS RUDOLF UYANIPTA PRENSESİN GİTMİŞ OLDUĞUNU GÖRÜNCE NE KADAR ŞAŞIRIP ÜZÜLECEK... KIZIMA EŞ OLMAK KOLAY DEĞİLDİR...

FAKAT O SIRADA PRENSES, MUTLU PRENSİN YANINA DÖNMÜŞTÜ...
BAKINIZ!.. İŞTE GECE YARISI...

VE İÇERİ KRALİÇE GİRİNCE...
BURAYA NASIL GELDİN...?
BU YAKIŞIKLI PRENS İLE UŞAKLARI BENİ KURTARDI...
PRENSES ARTIK BENİM EŞİMDİR...
HENÜZ DEĞİL... BİR DENEMEDEN DAHA GEÇMELİSİN... SABAH BUNUN NE OLDUĞUNU SİZE BİLDİRECEĞİM...
24

ERTESİ SABAH...
BU ODUN YIĞININI GÖRÜYORMUSUN ? ON DAKİKA SONRA ONLARI TUTUŞTURACAĞIM...

SİZİN HATIRINIZ İÇİN ATEŞİN İÇİNDE OTURACAK BİRİNİ BULMALISINIZ...
AH!.. SEVGİLİ PRENS, BENİMLE ASLA EVLENEMEYECEKSİNİZ...

FAKAT PRENS BU İŞİDE BAŞARACAK BİRİ OLDUĞUNU BİLİYORDU...
AĞLAMAYINIZ... BUNUDA BAŞARACAĞIZ...

O SIRADA ÜŞÜYEN ADAM ÖNE ATILDI...
ATEŞİ YAKINIZ...EFENDİMİN UĞRUNA ALEVLERİN İÇİNE OTURACAĞIM...
YAŞŞA!...
ODUNLAR TUTUŞTURULDU...TAM ÜÇ GÜN YANDILAR... SICAKLIK ARTTIKÇA UŞAK DAHA ÇOK ÜŞÜYORDU...

SONUNDA ODUNLAR TAMAMEN BİTTİ...
BUNUDA YAPTI...
OHHH!..
KRALİÇE ŞAŞKINLIKTAN BAYILDI...
O SIRADA...
BİRAZ BUZ GETİRİN!.. ONU ISITMAK GEREKİYOR...
ATEŞİN İÇİNDE AZ KALSIN DONACAKTI.-
27

ERTESİ GÜN MUHTEŞEM BİR DÜĞÜN YAPILDI...
BAKIN!.. ŞEREF MİSAFİRLERİ GELİYORLAR...

VE PRENS, PRENSES, SİHİRLİ UŞAKLARI MUTLU BİR ÖMÜR SÜRDÜLER...
FERDİ SAYIŞMAN..
BİTTİ
28

KOYUN POSTUNA BÜRÜNEN KURT

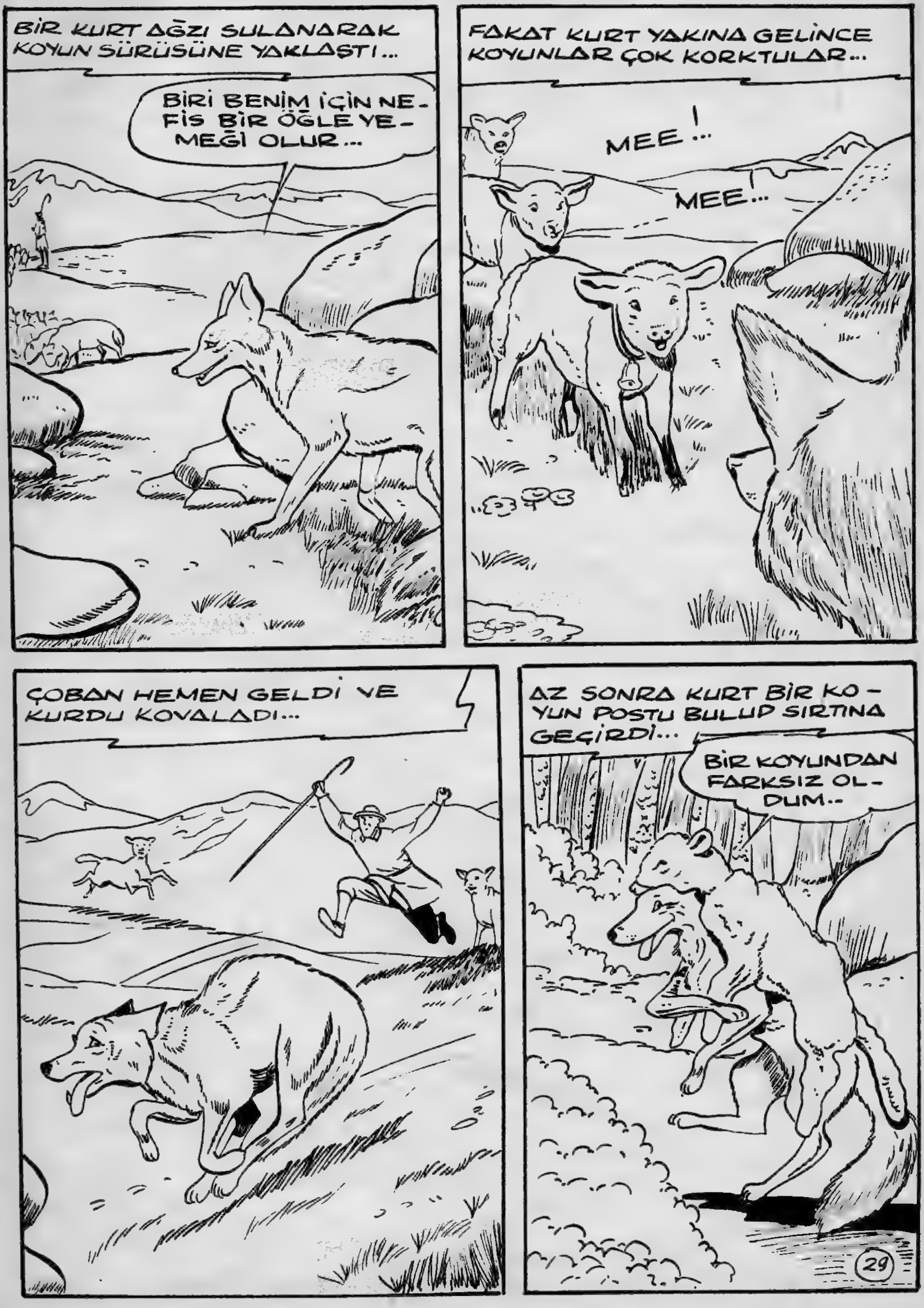

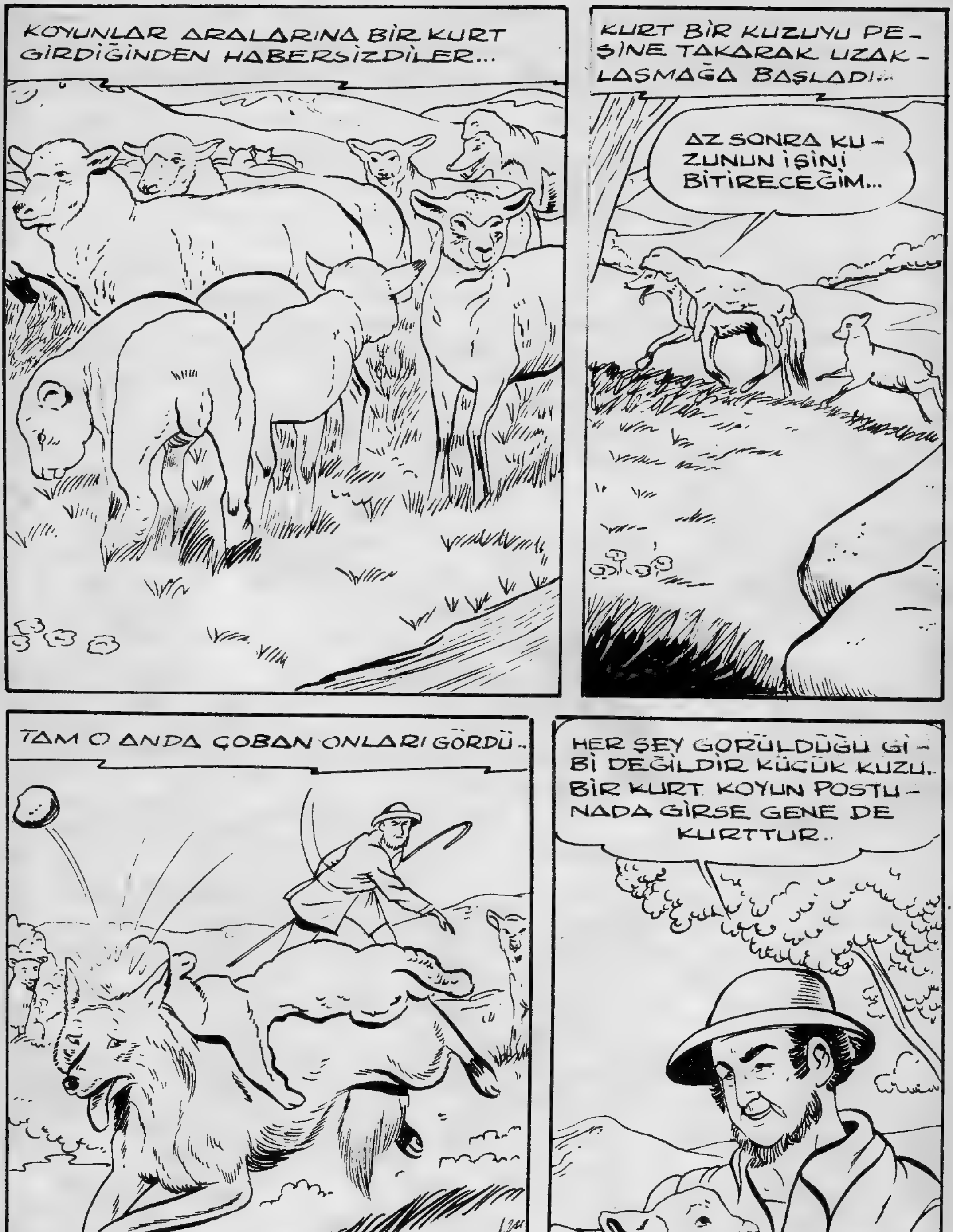
KOYUNLAR ARALARINA BİR KURT GİRDİĞİNDEN HABERSİZDİLER...
KURT BİR KUZUYU PEŞİNE TAKARAK UZAKLAŞMAĞA BAŞLADI...
AZ SONRA KUZUNUN İŞİNİ BİTİRECEĞİM...
TAM O ANDA ÇOBAN ONLARI GÖRDÜ..
HER ŞEY GÖRÜLDÜĞÜ GİBİ DEĞİLDİR KÜÇÜK KUZU.. BİR KURT KOYUN POSTUNADA GİRSE GENE DE KURTTUR..
BİTTİ

ÖRDEK İLE KANGURU
BİR ÖRDEK DEDİ Kİ KANGURUYA: !
- BIRAKMAYIN BENİ NE OLUR YAYA...
HEMEN SIRTINIZA ALARAK BENİ,
GEZDİRİN KIRLARI ÇAYIR ÇİMENİ...
SÖZ VERDİM SİZE USLU DURURUM...
SADE VAK VAK EDER KANAT VURURUM...
KIRMAYINIZ SAKIN YAPINIZ BUNU,
HAYDİ GEZDİRİNİZ BENİ KANGURU!...

HAYVANLAR ALEMİ : KUGAR

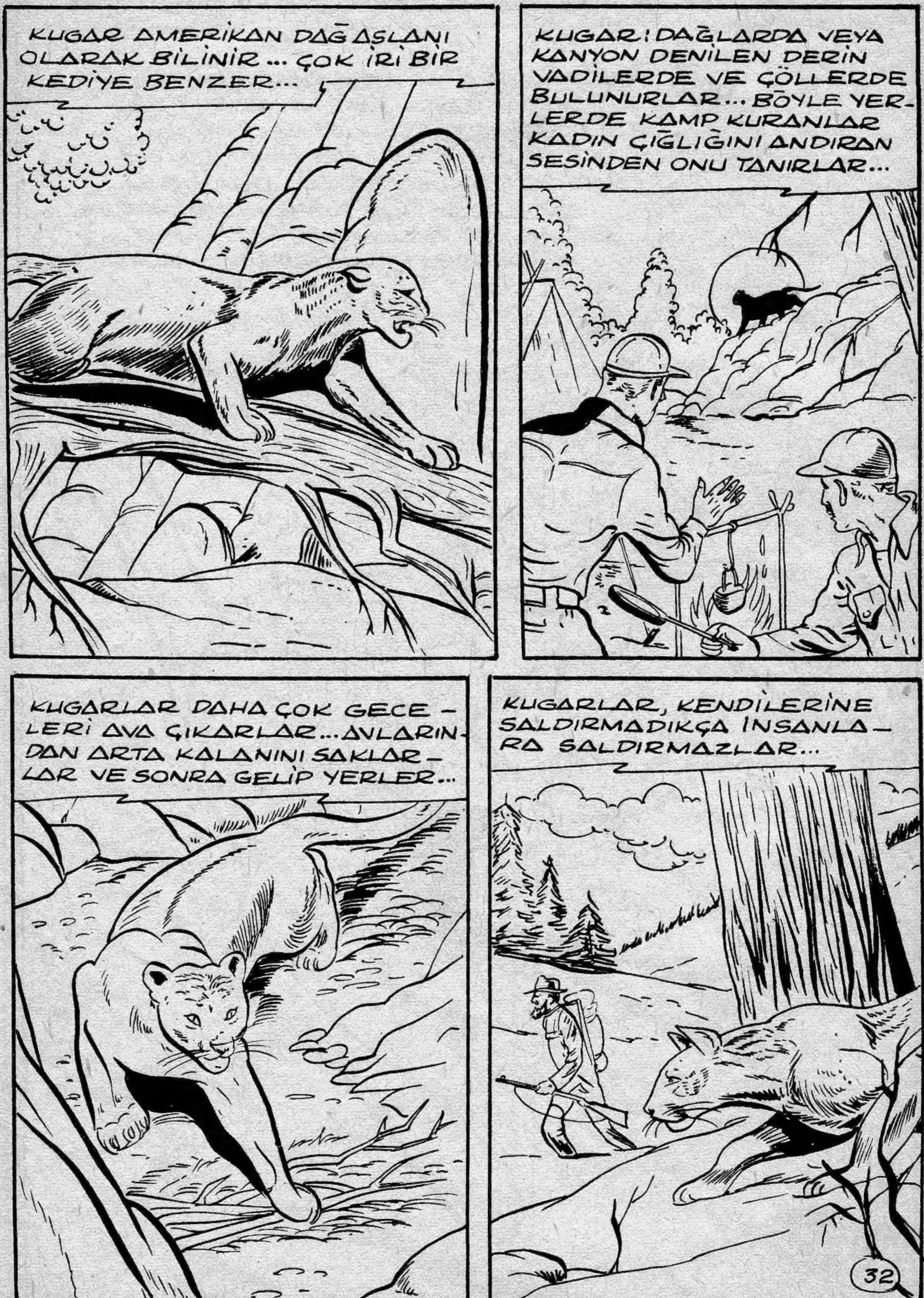

KALEMLE BUNLARI BOYAYINIZ

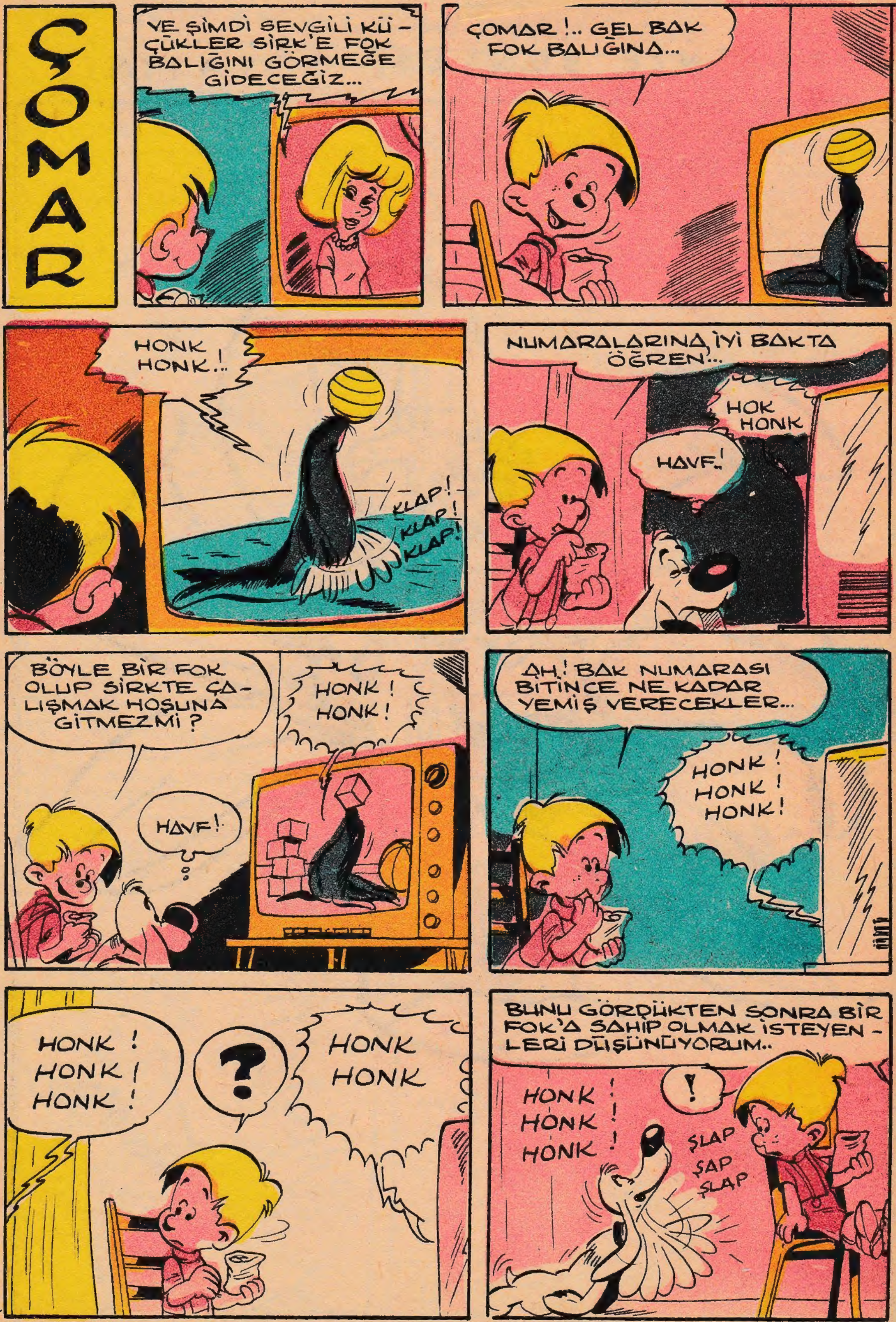

YENİ RESİMLİ GÜNEŞ

SALI GÜNLERİ ÇIKAR. SAHİBİ: BİLGE ŞAKRAK.MESUL MÜDÜR: SABAHATTİN YILMAZ. BASKI DURAN OFSET
... CAD. NO 38 KAT.